

θέση : " ΚΟΝΤΟΡΑΧΙΑ "
 ΟΙΚΙΣΜΟΣ : ΑΕΤΟΧΩΡΙ

Τ.Κ. ΑΓΙΟΥ ΓΕΩΡΓΙΟΥ
 ΔΗΜΟΣ ΒΟΡΕΙΑΣ ΚΥΝΟΥΡΙΑΣ
 Π.Ε. ΑΡΚΑΔΙΑΣ

ΙΔΙΟΚΤΗΣΙΑ
ΕΛΕΝΗ

ΠΙΝΑΚΑΣ ΣΥΝΤΕΤΑΓΜΕΝΩΝ

α/α	X	Y
Δ1	374699.50	4139703.33
Δ2	374704.42	4139711.36
Δ3	374709.80	4139716.43
Δ4	374720.13	4139718.74
Δ5	374725.38	4139713.57
Δ6	374722.85	4139698.87
Δ7	374721.34	4139687.50
Δ8	374718.79	4139672.35
Δ9	374719.28	4139666.13
Δ10	374709.19	4139659.85
Δ11	374692.95	4139647.45
Δ12	374678.39	4139637.53
Δ13	374666.25	4139627.90
Δ14	374667.65	4139641.56
Δ15	374674.75	4139651.35
Δ16	374684.94	4139658.58
Δ17	374694.29	4139668.13
Δ18	374698.93	4139677.23
Δ19	374706.75	4139687.96
Δ20	374709.88	4139690.82
Δ1	374699.50	4139703.33

Εμβαδόν
 (Δ1,Δ2,Δ3,Δ4,Δ5,Δ6,Δ7,Δ8,Δ9,Δ10,Δ11,Δ12,
 Δ13,Δ14,Δ15,Δ16,Δ17,Δ18,Δ19,Δ20,Δ1)=1649.50 τ.μ.

Ο υπολογισμός των εμβαδών έγινε με τον τύπο του Gauss :

$$E = \frac{1}{2} \sum_{i=1}^n X_i (Y_{i-1} - Y_{i+1})$$

ΑΘΗΝΑ 10-ΜΑΡΤΙΟΥ-2019

ΚΩΝΣΤΑΝΤΙΝΟΣ Θ. ΜΠΙΤΣΙΚΩΚΟΣ
 ΔΙΠΛ. ΑΓΡ. ΤΟΠΟΓΡΑΦΟΣ ΜΗΧ/ΚΟΣ Ε.Μ.Π.
 ΜΕΛΟΣ Τ.Ε.Ε. ΑΡΧΙΤΕΚΤΟΝΙΚΗΣ ΜΗΤΡΩΟΥ: 82933
 ΣΠΥΡ. ΤΡΙΚΟΥΠΗ 42 - ΑΘΗΝΑ Τ.Κ. 106 83
 ΤΗΛ.: 210/69 23 255 - ΚΙΝ.: 697 30 52 200
 Α.Φ.Μ. 074129431 - Δ.Ο.Υ. Δ' ΑΘΗΝΩΝ

ΠΑΡΑΤΗΡΗΣΕΙΣ:

- γεωτεμάχιο εκτός σχεδίου / εκτός ορίων οικισμού
- Οι συν/νες που αναφέρονται στη τοπογραφικό διάγραμμα είναι στο ΕΓΣΑ 87
- Η εξάρτηση στο ΕΓΣΑ 87 πραγματοποιήθηκε με παρατηρήσεις που διεξήχθησαν την 10 / 03 / 2019 με τη χρήση του συστήματος HEPOS
- Για τις μετρήσεις RTK χρησιμοποιήθηκε ζεύγος GNSS δεκτών STONEX S9i με serial number S940111701253RP & S940111701479RP ακρίβειας ± 8mm + 1ppm
- συντελεστής κλίμακας 0,999793

4124000

4123980

4123960

4123948

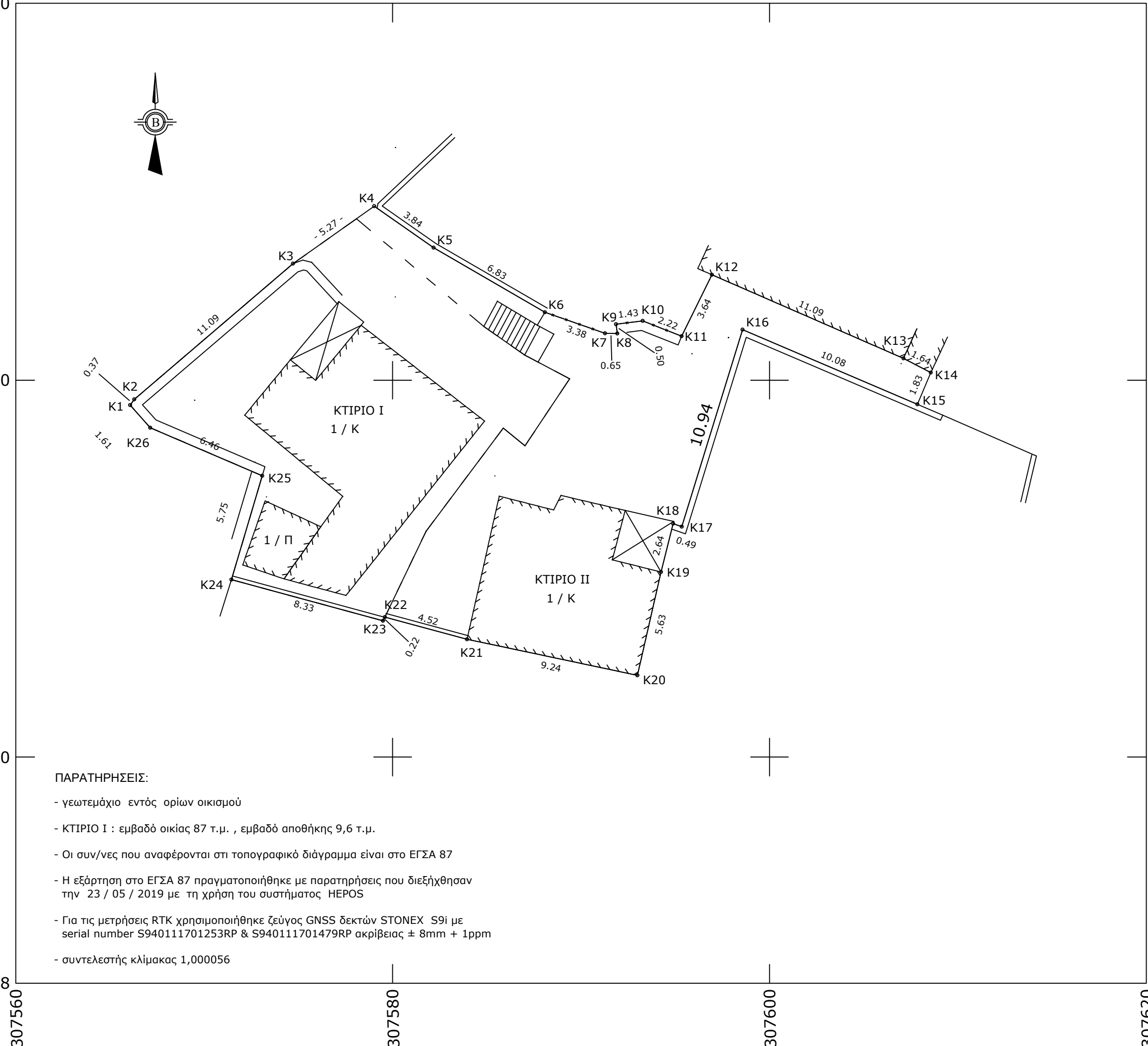

Τ.Κ. ΑΕΤΟΥ
 Δ.Ε. ΑΕΤΟΥ
 ΔΗΜΟΣ ΤΡΙΦΥΛΙΑΣ
 Π.Ε. ΜΕΣΣΗΝΙΑΣ

ΙΔΙΟΚΤΗΣΙΑ
ΠΑΝΑΓΙΩΤΑ
ΝΙΚΗ

ΠΙΝΑΚΑΣ ΣΥΝΤΕΤΑΓΜΕΝΩΝ

α/α	X	Y
K1	307566.07	4123978.68
K2	307566.29	4123978.98
K3	307574.72	4123986.19
K4	307579.02	4123989.23
K5	307582.18	4123987.03
K6	307588.09	4123983.61
K7	307591.28	4123982.49
K8	307591.92	4123982.48
K9	307591.86	4123982.97
K10	307593.27	4123983.15
K11	307595.33	4123982.33
K12	307596.95	4123985.60
K13	307607.11	4123981.16
K14	307608.56	4123980.40
K15	307607.85	4123978.72
K16	307598.57	4123982.68
K17	307595.35	4123972.23
K18	307594.89	4123972.39
K19	307594.24	4123969.83
K20	307592.99	4123964.34
K21	307583.95	4123966.26
K22	307579.59	4123967.43
K23	307579.49	4123967.23
K24	307571.45	4123969.42
K25	307573.08	4123974.93
K26	307567.14	4123977.48
K1	307566.07	4123978.68

Εμβαδόν (K1,K2,K3,K4,K5,K6,K7,K8,K9,K10, K11,K12,K13,K14,K15,K16,K17,K18,K19,K20, K21,K22,K23,K24,K25,K26,K1)= **499.54 τ.μ.**

Ο υπολογισμός των εμβαδών έγινε με τον τύπο του Gauss :

$$E = \frac{1}{2} \sum_{i=1}^n X_i (Y_{i-1} - Y_{i+1})$$

ΚΛΙΜΑΚΑ 1 : 200

ΑΘΗΝΑ 23-ΜΑΪΟΥ-2019

- ΠΑΡΑΤΗΡΗΣΕΙΣ:
- γεωτεμάχιο εντός ορίων οικισμού
 - ΚΤΙΡΙΟ I : εμβαδό οικίας 87 τ.μ. , εμβαδό αποθήκης 9,6 τ.μ.
 - Οι συν/νες που αναφέρονται στι τοπογραφικό διάγραμμα είναι στο ΕΓΣΑ 87
 - Η εξάρτηση στο ΕΓΣΑ 87 πραγματοποιήθηκε με παρατηρήσεις που διεξήχθησαν την 23 / 05 / 2019 με τη χρήση του συστήματος HEPOS
 - Για τις μετρήσεις RTK χρησιμοποιήθηκε ζεύγος GNSS δεκτών STONEX S9i με serial number S940111701253RP & S940111701479RP ακρίβειας ± 8mm + 1ppm
 - συντελεστής κλίμακας 1,000056

ΚΩΝΣΤΑΝΤΙΝΟΣ Θ. ΜΠΙΤΣΙΚΩΚΟΣ
 ΔΙΠΛ. ΑΓΡ. ΤΟΠΟΓΡΑΦΟΣ ΜΗΧ/ΚΟΣ Ε.Μ.Π.
 ΜΕΛΟΣ Τ.Ε.Ε. ΤΟΠΟΓΡΑΦΩΝ ΜΗΤΡΩΟΥ: 82933
 ΣΠΥΡ. ΤΡΙΚΟΥΠΗ/42 - ΑΘΗΝΑ Τ.Κ. 106 83
 ΤΗΛ.: 210/69 23 255 - ΚΙΝ.: 697 30 52 200
 Α.Φ.Μ. 074129431 - Δ.Ο.Υ. Δ' ΑΘΗΝΩΝ

307560

307580

307600

307620